

ΣΥΛΛΟΓΟΣ ΒΟΗΘΕΙΑΣ ΠΑΙΔΙΩΝ - LALIBELA



ΕΤΗΣΙΑ ΓΕΝΙΚΗ ΣΥΝΕΛΕΥΣΗ
2023

ΚΑΛΩΣ ΗΛΘΑΤΕ!

ΕΤΗΣΙΑ ΓΕΝΙΚΗ ΣΥΝΕΛΕΥΣΗ 2023

- ΜΕΛΗ ΣΩΜΑΤΕΙΟΥ: 44 (ΤΑΜΕΙΑΚΩΣ ΕΝΤΑΞΕΙ:)
- ΑΝΑΔΟΧΟΙ: 210
- 4.135 ΥΠΟΣΤΗΡΙΚΤΕΣ
- 1.416 ΑΠΟΔΕΚΤΕΣ NEWSLETTER
- 3.540 ΦΙΛΟΙ ΣΤΟ FACEBOOK

ΔΙΟΙΚΗΤΙΚΟ ΣΥΜΒΟΥΛΙΟ

ΝΙΚΟΣ
ΒΟΥΤΣΙΝΟΣ
(ΠΡΟΕΔΡΟΣ)



ΘΕΟΔΩΡΟΣ
ΣΤΟΥΦΗΣ
(ΤΑΜΙΑΣ)



ΜΑΡΙΑ
ΔΡΑΠΟΓΙΑΝΝΗ
(ΜΕΛΟΣ)

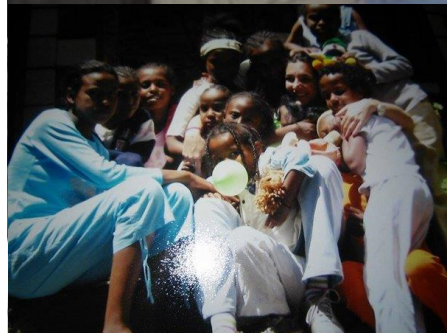

ΖΑΝΕΤ ΠΑΪΚΟΥ
(ΒΟΗΘΟΣ
ΤΑΜΙΑ)



ΕΥΔΟΚΙΑ ΚΑΝΕΤΗ
(ΑΝΤΙΠΡΟΕΔΡΟΣ)



ΑΝΔΡΕΑΣ
ΠΑΠΑΔΟΠΟΥΛΟΣ
(ΓΡΑΜΜΑΤΕΑΣ)



ΤΙΤΣΑ ΤΣΙΤΣΩΝΗ
(ΒΟΗΘΟΣ
ΓΡΑΜΜΑΤΕΑ)



ADWA & AXUM: Επιτέλους έχουμε νέα!



30/30 παιδιά Adwa

13/13 παιδιά Axum

ΤΑ ΠΡΟΓΡΑΜΜΑΤΑ – ΤΑ ΠΑΙΔΙΑ ΜΑΣ 31/12/2022

Κέντρα	MCRC	Στα Κέντρα	Επανεένταξη	Πανεπιστήμια	2022	2021
Adwa		20	10		30	30
Assela		20	17		37	41
Axum			13		13	13
Dessie		22	2		24	38
Head Office			4		4	4
Kombolcha		11	7		18	30
MCRC	17				17	16
Mihur			9		9	26
University				82	82	94
Woldia			7		7	33
Σύνολο	17	73	69	82	241	325

ΝΕΟ ΠΡΟΓΡΑΜΜΑ ΣΤΗΝ ASSELA 3/2022



ΝΕΟ ΠΡΟΓΡΑΜΜΑ ΣΤΗΝ ASSELA 3/2022

- Αρχικά 20 παιδιά
- 3-5 χρόνια στο Κέντρο
- 6-12 χρονών
- Αγόρια & Κορίτσια
- Ποσό τροφείων 730€ (365€ εξ ημισείας αναδοχή + κάλυψη 365€ από την εταιρεία Schur Flexibles με διακριτικό τίτλο Adapa)
- 16 νέες αιτήσεις σε αναμονή

ΣΤΑΤΙΣΤΙΚΑ

ΣΗΜΕΡΑ, ΑΠΟ ΤΑ 1.273 ΠΑΙΔΙΑ ΤΩΝ ΠΡΟΓΡΑΜΜΑΤΩΝ ΜΑΣ:

- 1.032 ΠΑΙΔΙΑ ΕΧΟΥΝ ΟΛΟΚΛΗΡΩΣΕΙ ΤΑ ΠΡΟΓΡΑΜΜΑΤΑ ΜΑΣ, ΑΠΟ ΤΑ ΟΠΟΙΑ:
 - 171 ΠΑΙΔΙΑ ΕΧΟΥΝ ΑΠΟΦΟΙΤΗΣΕΙ ΑΠΟ ΤΟ ΠΑΝΕΠΙΣΤΗΜΙΟ ΚΑΙ
 - 366 ΑΠΟ ΤΕΧΝΙΚΕΣ ΣΧΟΛΕΣ
- Στο τέλος του 2022: 241 ΣΥΝΕΧΙΖΟΥΝ

Στα 27 χρόνια λειτουργίας μας έχουμε στείλει στην Αιθιοπία:
4.343.090 € !!!

ΣΥΛΛΟΓΟΣ ΒΟΗΘΕΙΑΣ ΠΑΙΔΙΩΝ - LALIBELA

ΑΠΟΛΟΓΙΣΜΟΣ 2021

ΕΣΟΔΑ

Υπόλοιπο 31.12.2020

Στο ταμείο	1.034,56	
Στην Τράπεζα	151.167,13	152.201,69

Τροφεία	90.521,70
Δωρεές	30.779,66
Εκδηλώσεις	0,00
Συνδρομές	1.160,00
Τόκοι	1,21
Αποζημίωση	0,00
Επιστροφή	0,00

ΣΥΝΟΛΟ 122.462,57

ΓΕΝΙΚΟ ΣΥΝΟΛΟ 274.664,26

ΕΞΟΔΑ

Πρόγραμμα Αναδοχής	111.365,00
Μισθολογικό κόστος	17.463,23
Εξοδα εκδηλώσεων	0,00
Ενοίκια	1.800,00
Κοινόχρηστα	827,64
Αμοιβή λογιστή	0,00
Αμοιβή ορκωτών λογιστών	496,00
Ταχυδρομικά έξοδα	808,86
Εξοδα τραπεζών	552,84
Φόροι δωρεών	27,50
Τηλεφωνία	323,97
Διάφορα έξοδα	2.448,74

ΣΥΝΟΛΟ 136.113,78

Υπόλοιπο διαθεσίμων 31.12.2021

Στο ταμείο	2.978,18	
Στην Τράπεζα	135.572,30	138.550,48

274.664,26

Εγκρίθηκε με ομοφωνία στο από 17/2/2022 ΔΣ και υπογράφεται από τον Πρόεδρο



ΑΠΟΛΟΓΙΣΜΟΣ 2022

ΕΣΟΔΑ

Υπόλοιπο 31.12.2021

Στο ταμείο	2.978,18	
Στην Τράπεζα	135.572,30	138.550,48

Τροφεία	72.992,00
Δωρεές	23.606,31
Εκδηλώσεις	0,00
Συνδρομές	1.100,00
Τόκοι	0,53
Αποζημίωση	0,00
Επιστροφή	0,00

ΣΥΝΟΛΟ 97.698,84

ΓΕΝΙΚΟ ΣΥΝΟΛΟ 236.249,32

ΕΞΟΔΑ

Πρόγραμμα Αναδοχής	115.215,00
Μισθολογικό κόστος	17.334,68
Έξοδα εκδηλώσεων	0,00
Ενοίκια	1.800,00
Κοινόχρηστα	943,46
Αμοιβή λογιστή	0,00
Αμοιβή ορκωτών λογιστών	496,00
Ταχυδρομικά έξοδα	354,20
Έξοδα τραπεζών	661,38
Φόροι δωρεών	0,00
Τηλεφωνία	294,88
Διάφορα έξοδα	921,04

ΣΥΝΟΛΟ 138.020,64

Υπόλοιπο διαθεσίμων 31.12.2022

Στο ταμείο	2.431,58	
Στην Τράπεζα	95.797,10	98.228,68

236.249,32

Ακριβές Αντίγραφο



ΕΣΟΔΑ

ΕΣΟΔΑ	2022	2021	2022-2021	%
Πρόγραμμα Αναδοχής	72.992,00	90.286,70	17.294,70	-19,16
Δωρεές + Εκδηλώσεις	23.606,31	31.014,66	7.408,35	-23,89
Συνολικές Δωρεές	96.598,31	121.301,36	24.703,05	-20,37
Συνδρομές	1.100,00	1.160,00	60,00	-5,17
Τόκοι	0,53	1,21		
Σύνολο	97.698,84	122.462,57	24.763,73	-20,22

Υποστηριζόμενα παιδιά 2022->241 2021 -> 325

ΕΞΟΔΑ

ΕΞΟΔΑ	2022	2021	2022-2021	%
Πρόγραμμα Αναδοχής	115.215,00	111.365,00	3.850,00	3,46
Μισθολογικό κόστος	17.334,68	17.463,23	-128,55	-0,74
Έξοδα εκδηλώσεων	0,00	0,00	0,00	
Ενοίκια	1.800,00	1.800,00	0,00	0,00
Κοινόχρηστα	943,46	827,64	115,82	13,99
Αμοιβή λογιστή	0,00	0,00	0,00	
Αμοιβή ορκωτών λογιστών	496,00	496,00	0,00	0,00
Ταχυδρομικά έξοδα	354,20	808,86	-454,66	-56,21
Έξοδα τραπεζών	661,38	552,84	108,54	19,63
Φόροι δωρεών	0,00	27,50	-27,50	-100,00
Τηλεφωνία	294,88	323,97	-29,09	-8,98
Διάφορα έξοδα	921,04	2.448,74	-1.527,70	-62,39
ΣΥΝΟΛΟ	138.020,64	136.113,78	-1.906,86	-1,40

*2022 Woldia Project 5.500 €

ΣΥΛΛΟΓΙΣΜΟΣ ΒΟΗΘΕΙΑΣ ΠΑΙΔΙΩΝ - ΛΑΛΙΒΕΛΑ

ΠΡΟΫΠΟΛΟΓΙΣΜΟΣ 2023

ΕΣΟΔΑ

Υπόλοιπο διαθεσίμων 31.12.2022

98.228,68 €

Πρόγραμμα Αναδοχής 82.000,00 €

Δωρεές 30.000,00 €

Συνδρομές 1.000,00 €

Εκδηλώσεις

Τόκοι 1,00 €

Σύνολο Εσόδων 113.001,00 €

ΕΞΟΔΑ

Πρόγραμμα Αναδοχής 90.000,00 €

Μισθολογικό κόστος 17.500,00 €

Έξοδα εκδηλώσεων

Ενοίκια 1.800,00 €

Κοινόχρηστα 950,00 €

Αμοιβή λογιστή

Αμοιβή ορκωτών λογιστών 496,00 €

Ταχυδρομικά έξοδα 355,00 €

Έξοδα τραπεζών 650,00 €

Φόροι δωρεών 50,00 €

Τηλεφωνία 300,00 €

Διάφορα έξοδα 900,00 €

Σύνολο Εξόδων 113.001,00 €

Υπόλοιπο διαθεσίμων 31.12.2023

98.228,68 €

Ακριβές Αντίγραφο



ΑΠΟΣΠΑΣΜΑ ΠΡΑΚΤΙΚΟΥ ΕΛΕΓΚΤΙΚΗΣ ΕΠΙΤΡΟΠΗΣ ΑΡ.27/ 6-3-2023

1) Ότι εισπράχθηκαν συνολικά:

1.100,00 € (χίλια εκατό ευρώ) από εγγραφές και συνδρομές,

96.598,31 € (ενενήντα έξι χιλιάδες πεντακόσια ενενήντα οκτώ ευρώ και τριάντα ένα λεπτά) από δωρεές και

0,53 € (πενήντα τρία λεπτά) από τόκους καταθέσεων,

παρέλαβε το ποσό των **138.550,48 €** (εκατόν τριάντα οκτώ χιλιάδες πεντακόσια πενήντα ευρώ και σαράντα οκτώ λεπτά από την προηγούμενη χρήση

έχει εισπράξεις για το 2022 **97.698,84 €** (ενενήντα επτά χιλιάδες εξακόσια ενενήντα οκτώ ευρώ και ογδόντα τέσσερα λεπτά),

συνεπώς το άθροισμα ανέρχεται σε **236.249,32 €** (διακόσιες τριάντα έξι χιλιάδες διακόσια σαράντα εννέα ευρώ και τριάντα δύο λεπτά).

2) Από το μπλοκ πληρωμών προέκυψε ότι πληρώθηκαν συνολικά **138.020,64 €** (εκατόν τριάντα οκτώ χιλιάδες είκοσι ευρώ και εξήντα τέσσερα λεπτά) όλες δε οι πληρωμές έχουν εγγραφεί στο βιβλίο του Ταμείου και υπάρχουν τα σχετικά δικαιολογητικά.

Συνεπώς το υπόλοιπο προς μεταφορά στην επόμενη χρήση ανέρχεται στο ποσό των **98.228,68 €** (ενενήντα οκτώ χιλιάδες διακόσια είκοσι οκτώ ευρώ και εξήντα οκτώ λεπτά).

Τέλος αφού η επιτροπή διαπιστώνει τάξη στα βιβλία, ότι οι δαπάνες είχαν προεγκριθεί από τη Γενική Συνέλευση, ότι δεν έγινε καμία υπέρβαση των κονδυλίων και καμία καταστατική παράβαση και ότι δεν υπάρχει καμία οφειλή προς ΕΦΚΑ και Δημόσιο (συνημμένες ασφαλιστική και φορολογική ενημερότητα),

Ποιότητα στη διαχείριση του Σωματείου

Στο πλαίσιο της διαφάνειας, της λογοδοσίας, της χρηστής διαχείρισης και του απολογισμού, σας ενημερώνουμε ότι το Σωματείο «Lalibela – Σύλλογος Βοηθείας Παιδιών»:

1. Ελέγχεται ετησίως από Ορκωτό Λογιστή/Ελεγκτή.
2. Δημοσιεύει στην ιστοσελίδα του το Καταστατικό του, τα ονόματα και τις ιδιότητες των μελών του Διοικητικού Συμβουλίου (Δ.Σ.), τις ετήσιες Οικονομικές Καταστάσεις (απολογισμός – ισολογισμός), την ετήσια Έκθεση του Ορκωτού Λογιστή/Ελεγκτή και την παρουσίαση του Δ.Σ. προς την ετήσια Γενική Συνέλευση.
3. Οι Συνεργάτες μας στην Αιθιοπία:
 - “The Ethiopian Orthodox Tewahido Church - Child and Family Affairs Organization (EOTC – CFAO)” ,
 - “Mother and Child Rehabilitation Center (MCRC)” ,ελέγχονται επίσης από τοπικούς ορκωτούς λογιστές/ελεγκτές ως προς τα χρήματα που στέλνουμε για τροφεία προς τα παιδιά και για οικονομική ενίσχυση.
4. Το Σωματείο μας δεν κατέχει καθόλου ακίνητη περιουσία και απασχολεί μόνον ένα άτομο πλήρους απασχόλησης (ως Γραμματεία), ελαχιστοποιώντας έτσι τα διοικητικά και λειτουργικά του έξοδα, προκειμένου το μεγαλύτερο ποσοστό των εσόδων του να πηγαίνει στα παιδιά που το έχουν ανάγκη. Καθοριστική είναι η συνδρομή των εθελοντών μας για την επίτευξη των στόχων μας.
5. Τόσο η Γενική Συνέλευση, όσο και οι καθημερινές εργασίες είναι ανοικτές σε κάθε ενδιαφερόμενο ο οποίος θα ήθελε να παρευρεθεί, προκειμένου να ενημερωθεί, να γίνει ανάδοχος, υποστηρικτής ή εθελοντής.

ΜΕΣΑ ΣΤΟ 2022:

- ΕΠΙΠΛΕΟΝ ΒΟΗΘΕΙΑ ΓΙΑ ΤΗ ΣΤΗΡΙΞΗ ΤΩΝ ΠΑΙΔΙΩΝ ΣΤΗΝ ΥΓΕΙΟΝΟΜΙΚΗ ΚΑΙ ΠΟΛΙΤΙΚΗ ΚΡΙΣΗ
- ΜΕΤΑΒΑΣΗ ΠΑΙΔΙΩΝ ΣΕ ΠΡΟΓΡΑΜΜΑΤΑ ΕΠΑΝΕΝΩΣΗΣ/ΕΠΑΝΕΝΤΑΞΗΣ (ΟΠΟΥ ΟΙ ΣΥΝΘΗΚΕΣ ΤΟ ΕΠΕΤΡΕΠΑΝ)
- ΣΤΗΡΙΞΗ ΤΩΝ ΑΠΟΦΟΙΤΩΝ ΤΟΥ ΕΤΟΥΣ 2020 & 2021 ΜΕΧΡΙ 30/6/2022 ΛΟΓΩ ΤΩΝ ΙΔΙΑΙΤΕΡΑ ΔΥΣΜΕΝΩΝ ΣΥΝΘΗΚΩΝ
- ΥΠΟΣΤΗΡΙΞΗ 20 ΝΕΩΝ ΠΑΙΔΙΩΝ ΑΠΟ ΤΗΝ ASSELA ΜΕ ΕΞ ΗΜΙΣΕΙΑΣ ΑΝΑΔΟΧΗ
- ΔΗΜΙΟΥΡΓΙΑ ΒΙΝΤΕΟ ΜΕ ΣΥΝΕΝΤΕΥΞΕΙΣ ΠΑΙΔΙΩΝ ΠΟΥ ΕΧΟΥΝ ΟΛΟΚΛΗΡΩΣΕΙ ΤΟ ΠΡΟΓΡΑΜΜΑ ΜΕ ΤΗ ΒΟΗΘΕΙΑ ΤΗΣ ΛΙΝΑΣ ΚΑΛΑΜΠΑΚΑ
- ΝΕΟ ΣΥΜΦΩΝΗΤΙΚΟ ΜΕ ΕΟΤC-CFAO
- ΣΥΝΕΡΓΑΣΙΑ ΓΙΑ ΔΗΜΙΟΥΡΓΙΑ ΝΕΑΣ ΙΣΤΟΣΕΛΙΔΑΣ
- ΔΡΑΣΗ ΣΤΗ WOLDIA/ ΒΟΗΘΕΙΑ ΣΕ ΠΛΗΓΕΝΤΕΣ ΑΠΟ ΤΟΝ ΕΜΦΥΛΙΟ ΠΟΛΕΜΟ

WOLDIA PROJECT



Project title: **Educational materials and food supply support for children from low income community**

Project location: **Woldia**

Zone: **North Wollo**

Region: **Amhara**

No. of beneficiary children: **100**

Educational materials beneficiary: **100**

Food supply beneficiary: **50**

Contact person's name: **Reverend Tigabu Nega, Program Director GCCC**

Proposed period of implementation: **October 25, 2022-October 28, 2022**

Proposed budget: **300,550.00 ETB (5.825€)**

Table 1: Budget required for purchasing educational materials for 100 children

No	Type	Measurement	Quantity	Price per unit	Total price	Remark
1	Exercise book	Dozen	100	900.00	90,000.00	
2	Pen	Number	500	20.00	10,000.00	
3	Uniform	Number	100	850.00	85,000.00	
	Total				185,000.00	

Note

- Pen: 5 pieces per child
- Uniform: 2.5 meter per child
- Exercise book: 12 piece per child

Table 2: Budget required for buying bread flour for 50 children

Type	Measurement	Quantity	Price per unit	Total price	Remark
Bread flour	Kilograms	1250	70.00	87,500	

Note:

- Bread flour: 25 kg per child

Administrative cost

Table 3: Admin cost

No	Detail	Measurement	Quantity	Price per unit	Total price	Ren
1	Per-diem (for 3 days)	Number	10	500	15,000	
2	Transport	Gross	7	700	4900.00	
3	Fuel	Liter	60	60	3600.00	
4	Utility				2000.00	
5	Contingency				2550.00	
				<i>Total</i>	28,050.00	
				<i>Grand total</i>	300,550.00	
				<i>Direct cost (%)</i>	272,500.00	
				<i>Admin cost (%)</i>	28,050.00	

Note that due to the ongoing high inflation rate in the country, this budget may be subjected to variation. Hence, it is advisable to implement the project as soon as possible.

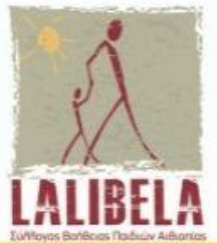
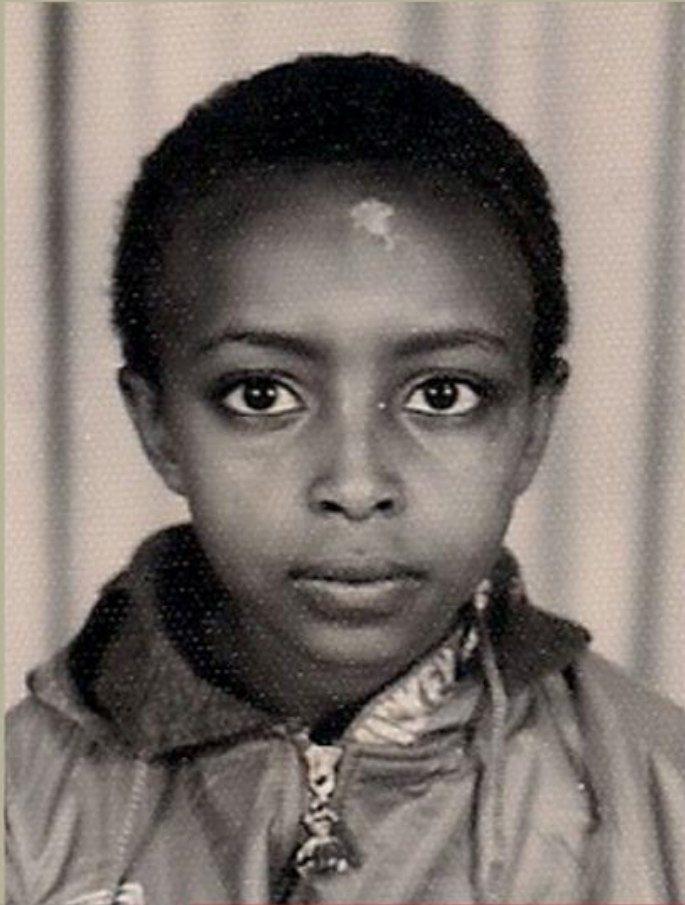

TIGIST'S INTERVIEW

SUPPORTED IN DESSIE - ETHIOPIA CHILD CARE CENTER

FROM LALIBELA - CHILDREN SUPPORT ORGANIZATION (2001-2017) BY GREEK FOSTER PARENTS



WORKU'S INTERVIEW

SUPPORTED IN WOLDIA - ETHIOPIA CHILD CARE CENTER
FROM LALIBELA - CHILDREN SUPPORT ORGANIZATION (2007-2019) BY GREEK FOSTER PARENTS

Πασχαλινές δημιουργίες από τις εθελόντριες/εθελοντές!

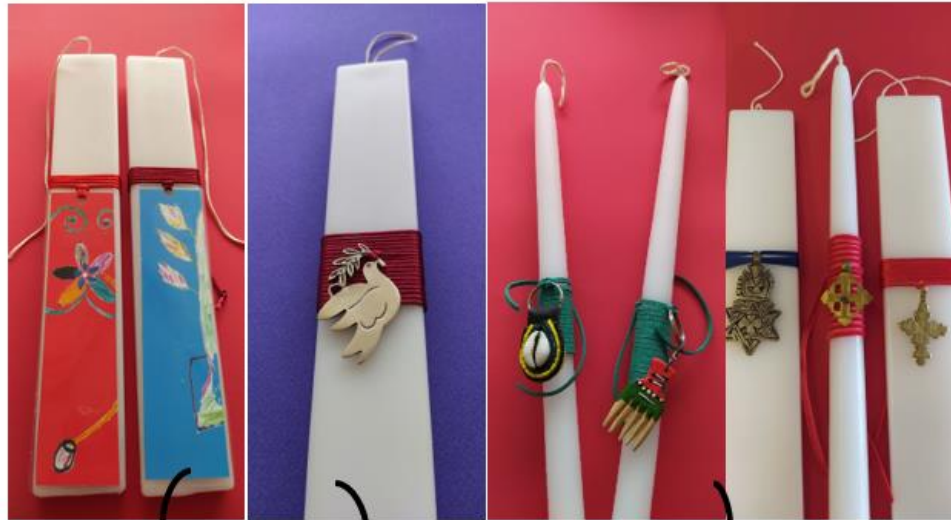

Σελιδοδείκτες με ζωγραφιές από τα παιδιά μας

Περιστέρι της Ειρήνης

Αιθιοπικά αναμνηστικά

Και πολλά ακόμα διαφορετικά σχέδια! Οι δωρεές στηρίζουν το έργο της Lalibela!



Χειροποίητα φουλάκια σε πολλά σχέδια και χρώματα



Σκουλαρίκια με το λογότυπο της Lalibela



Το memory των Αντιθέσεων, ένα παιχνίδι για μικρούς και μεγάλους

Πασχαλινές & χριστουγεννιάτικες δωρεές!

Ευχαριστούμε θερμά τις εταιρείες:

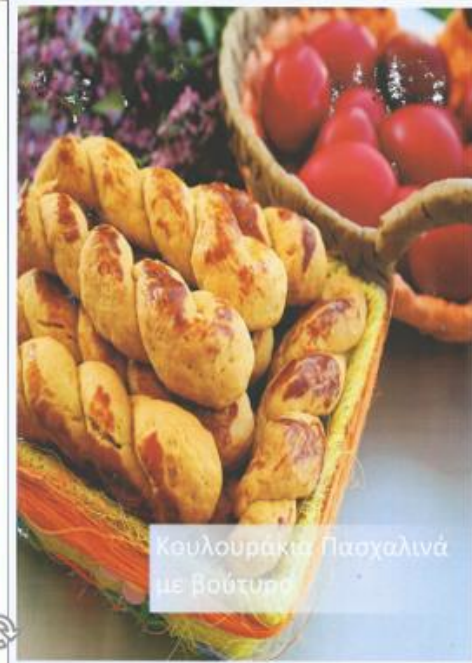

Παρουσίαση του έργου της Lalibela στο νηπιαγωγείο Sporty's International School!



ΕΚΔΟΣΕΙΣ ΗΜΕΡΟΛΟΓΙΟ 2023



ΓΟΥΡΙ / ΣΚΟΥΛΑΡΙΚΙΑ 2023



Μελομακάρονα και κουραμπιέδες από τις εθελόντριες και τους εργαζόμενους της εταιρείας Lesaffre ΕΛΛΑΣ!
Τους ευχαριστούμε θερμά!





LALIBELA BAZAAR

Χριστουγεννιάτικα δώρα για καλό σκοπό!

ΣΑΒΒΑΤΟ 10/12 | 10:00-18:00

ΚΛΕΙΣΘΕΝΟΥΣ 15, 3^{ΟΕ} ΟΡΟΦΟΣ, ΓΡΑΦΕΙΟ 3 (ΜΕΤΡΟ ΟΜΟΝΟΙΑ)
ΤΗΛ. 21032277478

Μετά από καιρό ξανά από κοντά, στα γραφεία μας, το Χριστουγεννιάτικο Bazaar! Θα βρείτε γούρια, ημερολόγια, αισθητικά δώρα, χειροποίητα γλυκά και εδέσματα, χριστουγεννιάτικα στολίδια, είδη σπιτιού, διακοσμητικά. Τα έσοδα στηρίζουν το έργο του Συλλόγου Βοήθειας Παιδιών - Lalibela.

Σας περιμένουμε!



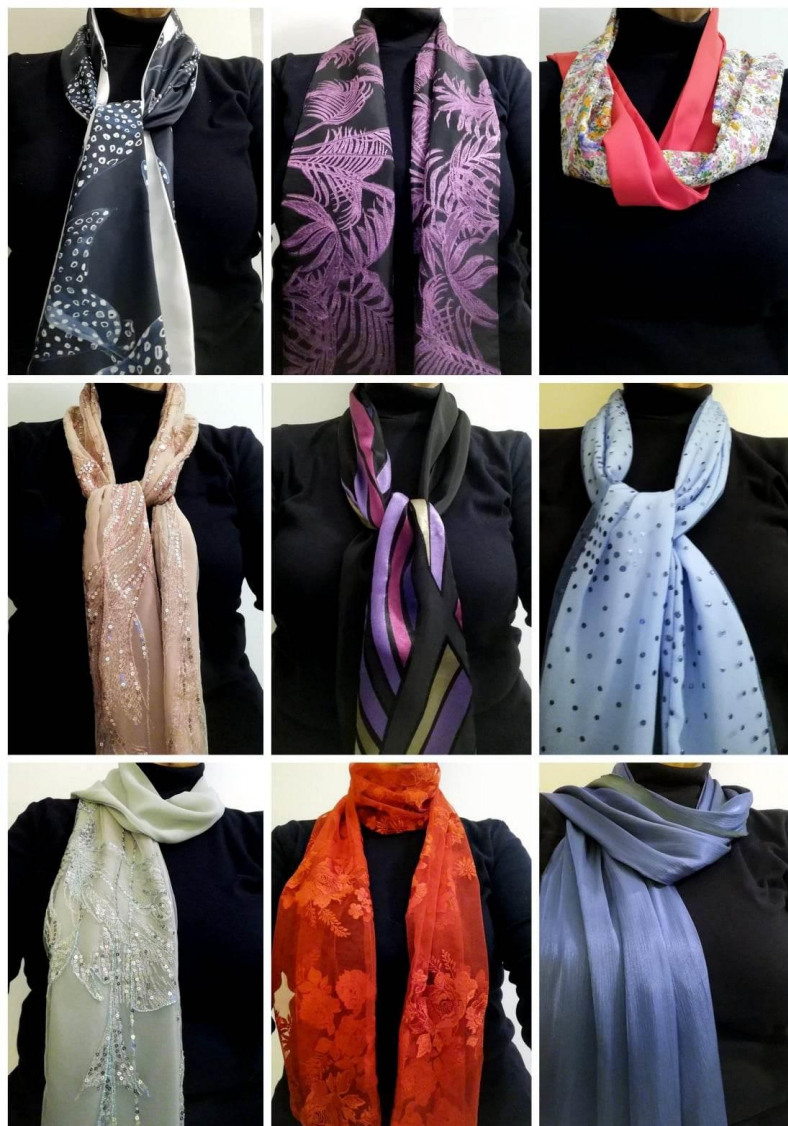

COSTARELLOS

Ευχαριστούμε θερμά την εταιρεία COSTARELLOS
για τη δωρεάν διάθεση υφασμάτων και τις
εθελόντριες για τις μοναδικές δημιουργίες!

Συμμετοχή στο Βazaar της Eurobank



Ευχαριστούμε θερμά, για άλλη μια φορά, το Φροντιστήριο Ηράκλειτος για την εμπιστοσύνη και την ανάθεση του εταιρικού δώρου Χριστουγέννων!

Καθώς και την εταιρεία Abeli για την άριστη οργάνωση, προετοιμασία και παράδοση των δώρων!



abéli
WINE & DELI

ΣΤΟΧΟΙ 2023

- ΔΙΕΡΕΥΝΗΣΗ ΓΙΑ ΠΙΘΑΝΗ ΣΥΝΕΡΓΑΣΙΑ ΜΕ ΑΛΛΕΣ ΟΡΓΑΝΩΣΕΙΣ ΣΤΗΝ ΑΙΘΙΟΠΙΑ
- ΑΥΞΗΣΗ ΤΟΥ ΑΡΙΘΜΟΥ ΤΩΝ ΠΑΙΔΙΩΝ ΣΤΟ ΝΕΟ ΠΡΟΓΡΑΜΜΑ ΣΤΗΝ ASSELA
- ΑΝΑΖΗΤΗΣΗ ΝΕΩΝ ΠΗΓΩΝ ΑΝΕΥΡΕΣΗΣ ΠΟΡΩΝ/ΧΡΗΜΑΤΟΔΟΤΗΣΗΣ
- ΠΡΟΓΡΑΜΜΑΤΙΣΜΟΣ ΝΕΑΣ ΑΠΟΣΤΟΛΗΣ ΕΦΟΣΟΝ ΟΙ ΣΥΝΘΗΚΕΣ ΤΟ ΕΠΙΤΡΕΨΟΥΝ



🏠 Αρχική

👤 Δωρεές

👥 Υποστηρικτές

🎯 Στόχοι

📢 Νέα & ενημερώσεις

🖼️ Γκαλερί

Καλησπερα Σύλλογος Βοήθειας Παιδιών - Lalibela!

Σε αυτή τη σελίδα μπορείς να δεις με μια ματιά τι συμβαίνει με τα του σκοπού σου σε σχέση με δωρεές και υποστηρικτές.

ΥΠΟΣΤΗΡΙΚΤΕΣ ΤΩΡΑ

👥 58 0% ▲

ΕΠΟΜΕΝΗ ΚΑΤΑΘΕΣΗ

📅 47.50€

ΣΥΝΟΛΙΚΕΣ ΔΩΡΕΕΣ

💰 458.31€ 5.55€ ▲

ΑΡΙΘΜΟΣ ΔΩΡΕΩΝ

🔄 239 6 ▲

Για ακόμη μια χρονιά στο πλευρό μας η εταιρεία



Μεγάλος υποστηρικτής του νέου προγράμματος!
Την ευχαριστούμε θερμά!

Οι προσπάθειες όλων μας δίνουν εξαιρετικούς καρπούς!



Μοιραζόμαστε τη χαρά τους!



Ιστορίες ζωής!



Τα παιδιά μας στην Αθήνα!







Χριστούγεννα στην Assela





Σας ευχαριστούμε!